Ogni nostra camera è diversa dall'altra per la posizione, per i soffitti e per il mobilio che pur essendo di uno stesso stile, "fiorentino fine 'ottocento", si differenzia nei colori, nei disegni e nei particolari, ma ognuna con la sua atrattiva e la sua unicità.

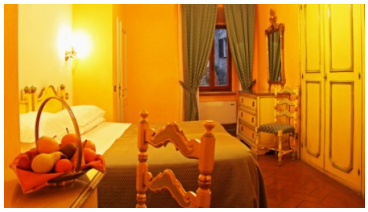

Camera Doppia Standard

Accoglienti camere, dipinte nei colori pastello, si affacciano su dei cortili interni all'albergo. Proposte a tariffe più convenienti sono l'ideale per coloro che vogliono garantirsi un soggiorno con una spesa più contenuta ed usufruire ugualmente di tutti i servizi che propone l'hotel.

Camera Doppia Superior

Camere luminose, arredate in stile fiorentino, con ampie finestre che come quadri incorniciano gli scorci suggestivi di San Gimignano o la splendida campagna della Val d'Elsa

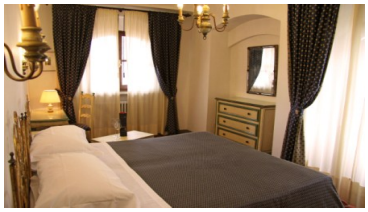

Camera Superior con balcone

Anche queste sono camere luminose che oltre ad avere la vista sui suggestivi scorci di San Gimignano, quali la caratteristica piazza della Cisterna o la splendida campagna della Val

d’Elsa hanno alcune un balcone altre si affacciano su una grande terrazza con una vista mozzafiato sulle torri.

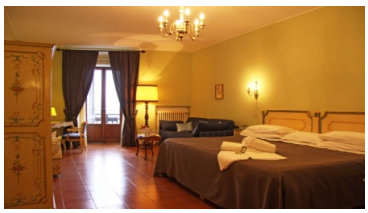

Camera Deluxe con balcone

Le nostre camere più belle e spaziose con angolo relax, con balcone sulla splendida campagna della Val d’Elsa, sono la scelta perfetta per chi desidera spazio e comfort.

Junior Suite

Camere con letto matrimoniale e salottino, arredate sempre in stile fiorentino, di cui una con ampie finestre e splendida vista sui tetti di San Gimignano e sulla Val d’Elsa e l’altra con grandi finestre che si affacciano sulla caratteristica piazza della Cisterna

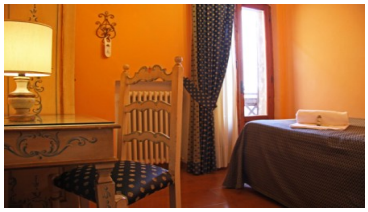

Camera Singola

Piccole camere perfette per una persona alcune con letto grande, altre con vista e balcone sulla campagna della Val d’Elsa, altre ancora affacciate su dei cortili interni all’hotel, ma tutte accoglienti e confortevoli.